

29 de junio de 2026 / hora de emisión 11:00 a.m.

## Condiciones meteorológicas actuales

Imagen del radar meteorológico

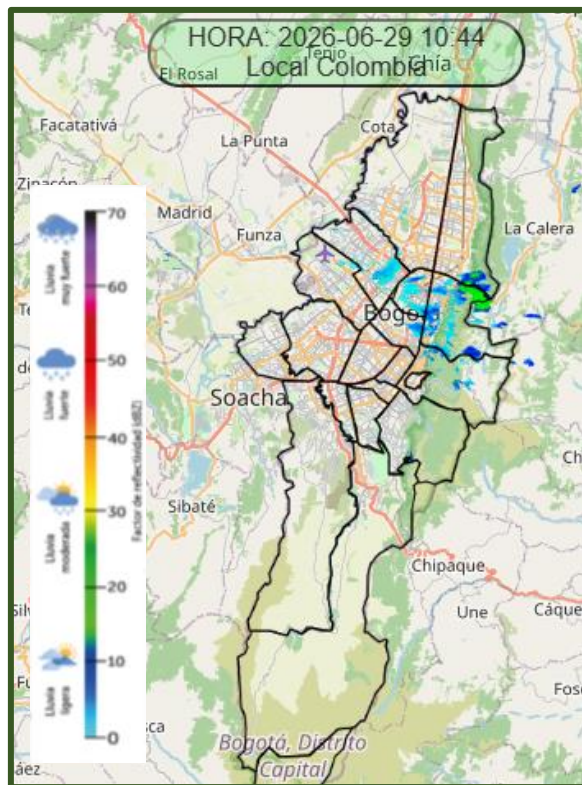

A esta hora se observa reflectividad asociada con lluvias ligeras a moderadas al nororiente de la capital.

[https://evp.sire.gov.co/radar\\_animate/inicio.html](https://evp.sire.gov.co/radar_animate/inicio.html)

Temperatura en tiempo real

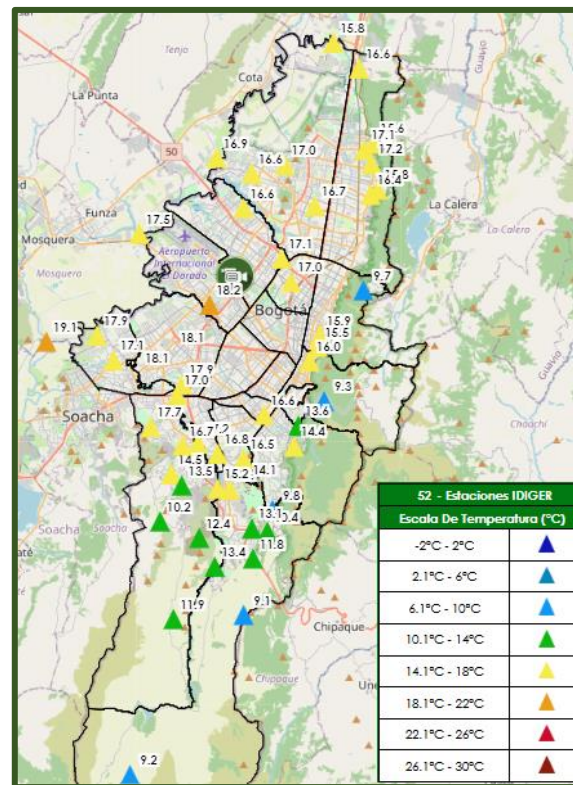

Los valores más altos de temperatura se registran a esta hora en la localidad de Bosa (19.1 °C) y en la localidad de Fontibón con (18.2 °C).

<https://app.sab.gov.co/sab/temperatura.htm>

Lluvias en tiempo real

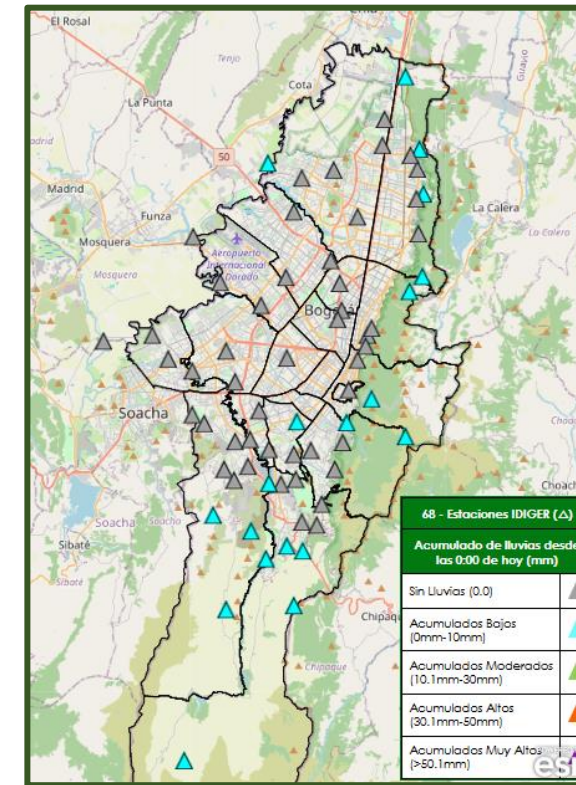

Actualmente no se registran lluvias en la ciudad de acuerdo con la Red Hidrometeorológica del IDIGER.

<https://app.sab.gov.co/sab/lluvias.htm>

# REPORTE TÉCNICO DIARIO N° 180-2



IDIGER



29 de junio de 2026 / hora de emisión 11:00 a.m.

## Comportamiento de las lluvias

## Amenaza asociada a lluvias acumuladas

### Lluvias acumuladas ayer

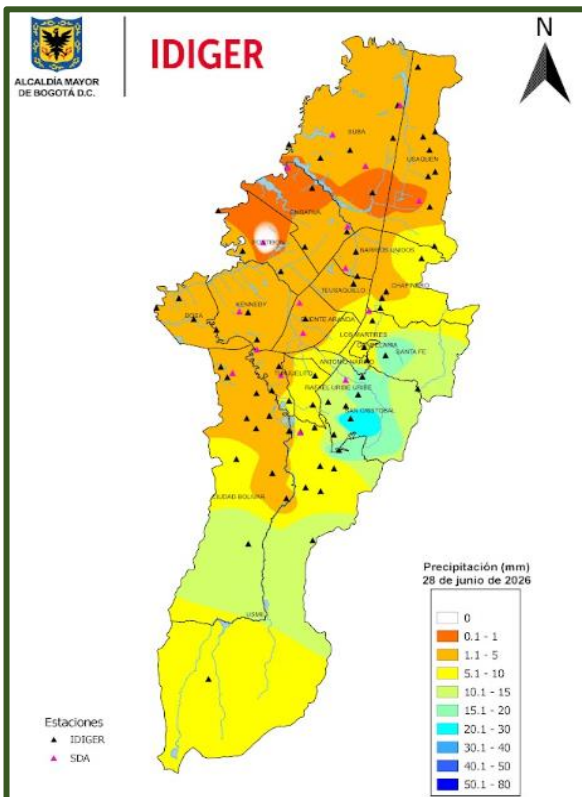

Durante la jornada de ayer se registraron lluvias ligeras a lo largo de toda la capital. Los acumulados mas destacados se presentaron en la localidad de San Cristóbal con lluvias entre 20.1 y 30 mm.

### Lluvias acumuladas del día de hoy

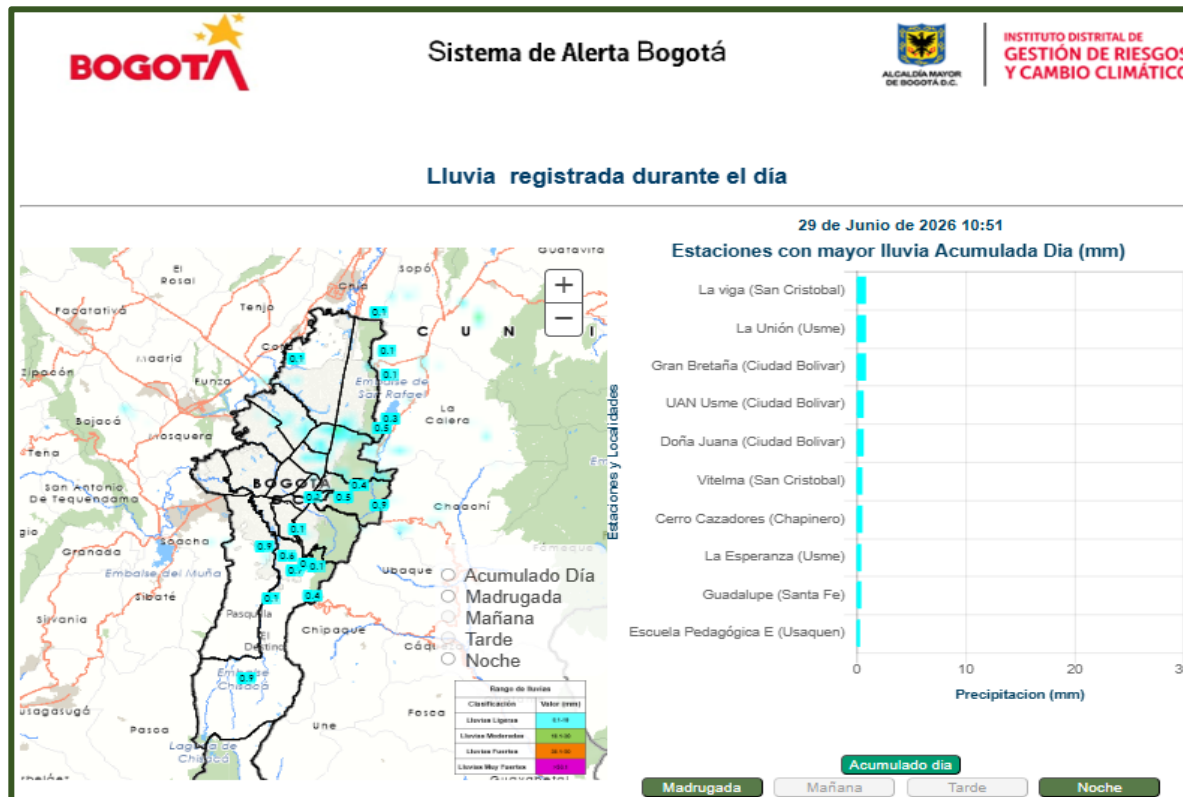

Durante la madrugada de hoy se presentaron lluvias ligeras al centro oriente, suroriente y nororiente de la ciudad, En lo transcurrido de la mañana se registraron lluvias ligeras sectorizadas al occidente, nororiente y sur de la capital.

<https://app.sab.gov.co/lluvias/>

### Sitios propensos

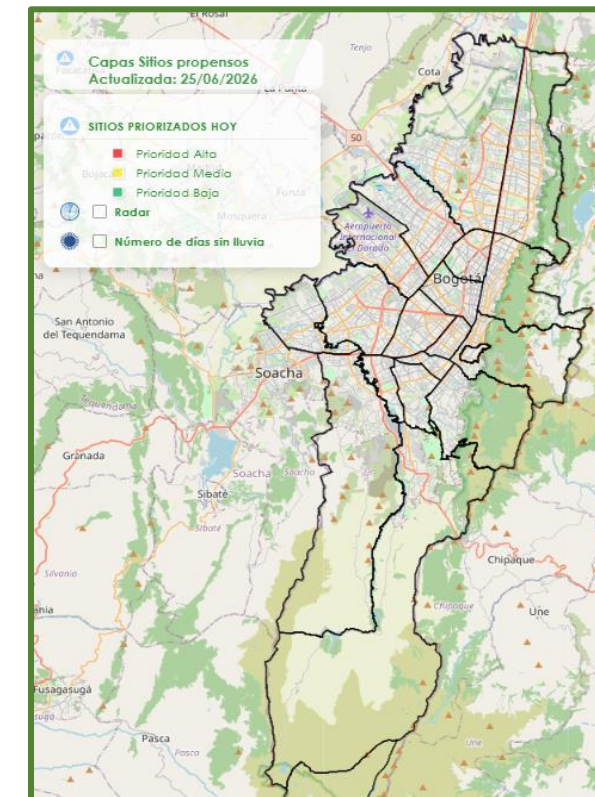

Para hoy, no se observan zonas de susceptibilidad a movimientos en masa en la ciudad.

<https://app.sab.gov.co/sitiospropensos/faces/inicio.xhtml>

29 de junio de 2026 / hora de emisión 11:00 a.m.

## Comportamiento de las Lluvias

### Precipitación media mensual multianual junio

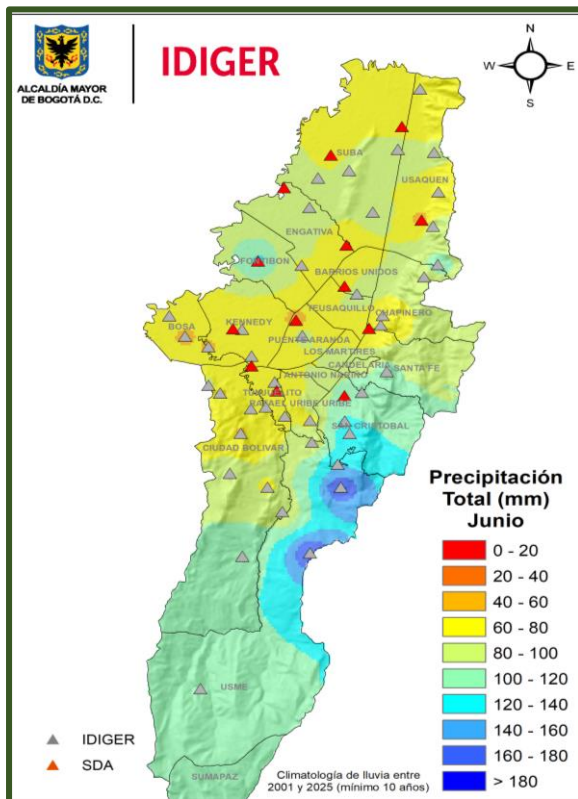

Distribución espacial de la precipitación media mensual multianual en Bogotá para un junio típico.

### Precipitación total acumulada en lo transcurrido del mes

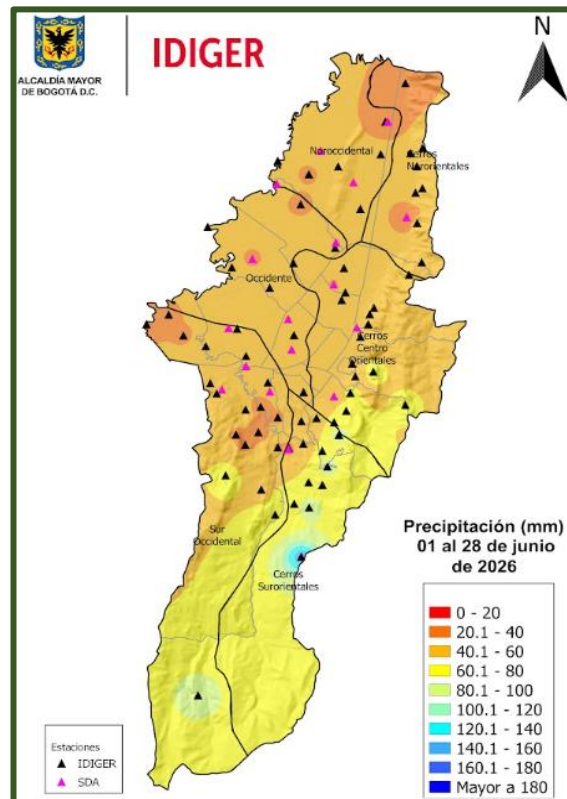

Distribución espacial de la precipitación total acumulada entre el 01 al 28 de junio de 2026.

### Anomalia de precipitación junio de 2026

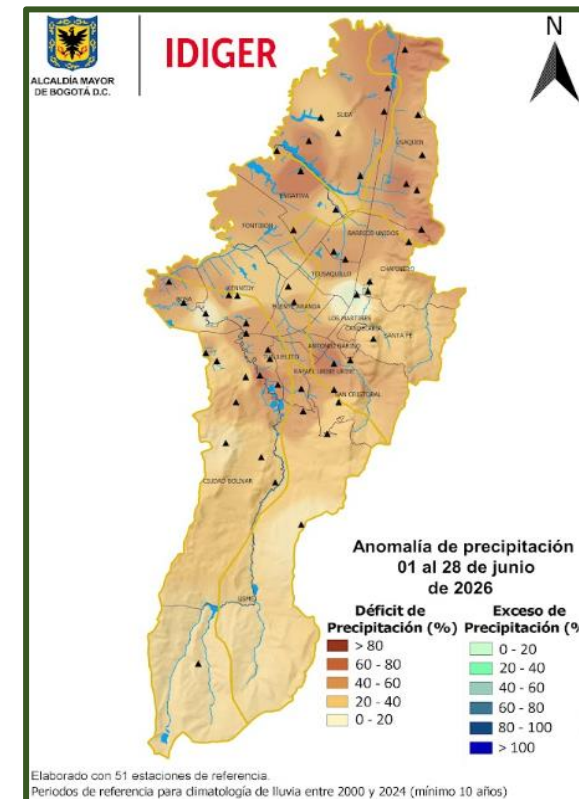

Distribución espacial de la anomalía parcial de lluvia al 28 de junio de 2026, en comparación con el promedio mensual multianual para un junio típico.

29 de junio de 2026 / hora de emisión 11:00 a.m.

## Comportamiento de los niveles de los ríos

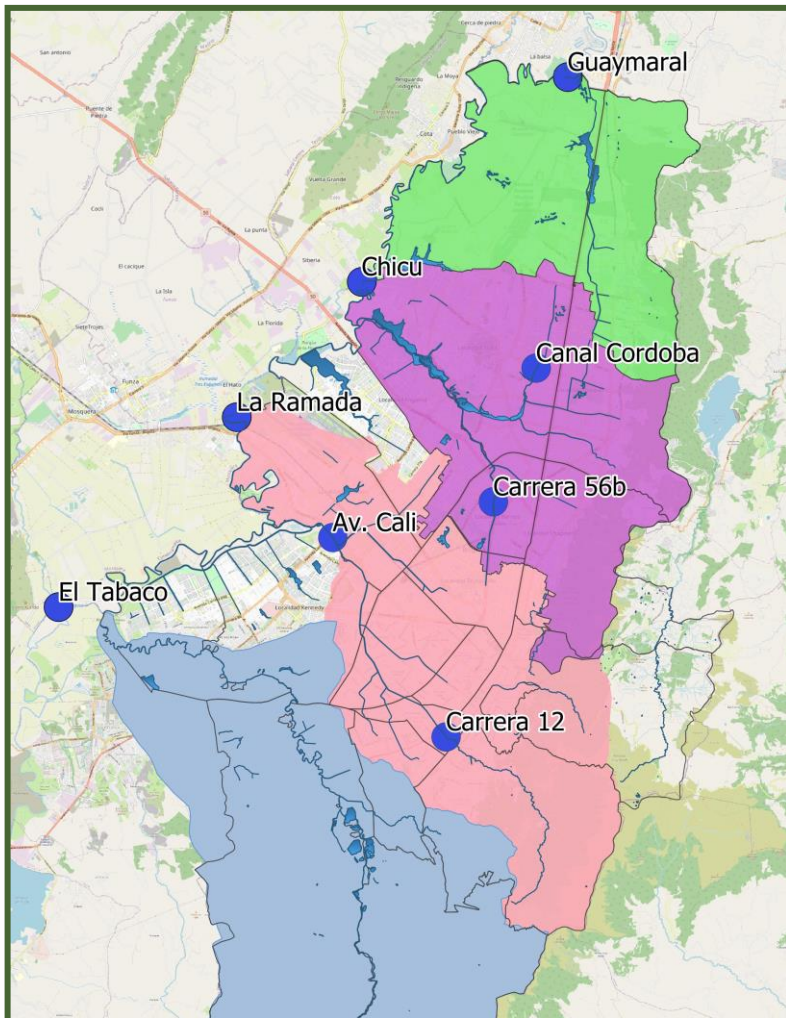

Cuerpo de agua	Estación	Nivel necesario para desborde del río (m)	Nivel del río (m) 2026-06-29 07:00 a.m.	Nivel del río (m) 2026-06-29 11:00 a.m.	Aumento (+) o disminución (-) en los niveles del río	Estado
Río Bogotá	Club Guaymaral	5.53	0.08	0.09	0.01	Condiciones Normales
Río Bogotá	Chicú	5.78	1.56	1.57	0.00	Condiciones Normales
Río Bogotá	La Ramada	5.61	-2.54	-2.54	0.00	Condiciones Normales
Río Bogotá	Tabaco	5.01	1.87	1.88	0.01	Condiciones Normales
Río Salitre - Canal Córdoba	Canal Córdoba	6.13	0.14	0.13	-0.01	Condiciones Normales
Río Salitre	Carrera 56 B	4.16	0.30	0.33	0.03	Condiciones Normales
Río Fucha	Carrera 12	7.45	-0.13	-0.16	-0.03	Condiciones Normales

<https://app.sab.gov.co/sab/niveles.htm>

### CONVENCIONES PARA VERIFICACIÓN DE ESTADO DEL RÍO

Aumentó el nivel del río	
Disminuyó el nivel del río	

29 de junio de 2026 / hora de emisión 11:00 a.m.

## Comportamiento de los niveles de los ríos

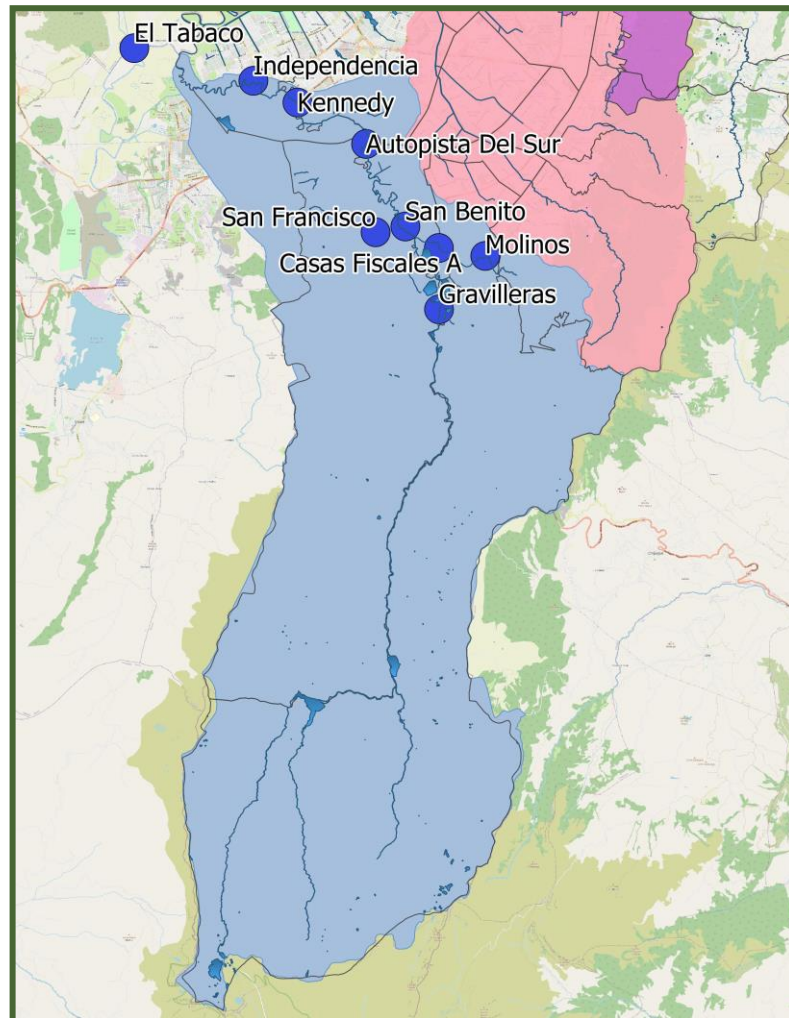

Cuerpo de agua	Estación	Nivel necesario para desborde del río (m)	Nivel del río (m) 2026-06-29 07:00 a.m.	Nivel del río (m) 2026-06-29 11:00 a.m.	Aumento (+) o disminución (-) en los niveles del río	Estado
Rio Tunjuelo	Independencia	6.74	3.19	3.27	0.08	Condiciones Normales
Rio Tunjuelo	Kennedy	5.71	1.26	1.32	0.06	Condiciones Normales
Rio Tunjuelo	Autopista Sur	7.65	1.89	1.90	0.01	Condiciones Normales
Rio Tunjuelo	San Benito	6.87	1.98	2.01	0.03	Condiciones Normales
Rio Tunjuelo	Gravilleras	4.83	0.99	0.95	-0.04	Condiciones Normales
Rio Tunjuelo - Quebrada Chiguaza	Molinos	5.45	0.37	0.38	0.01	Condiciones Normales
Rio Tunjuelo - Quebrada Chiguaza	Casas Fiscales de la Artillería	4.47	0.15	0.15	0.00	Condiciones Normales
Rio Tunjuelo - Quebrada Limas	San Francisco	2.94	0.50	0.51	0.01	Condiciones Normales

<https://app.sab.gov.co/sab/niveles.htm>

### CONVENCIONES PARA VERIFICACIÓN DE ESTADO DEL RÍO

Aumentó el nivel del río	
Disminuyó el nivel del río	